

ОПИСАНИЕ МЕСТОПОЛОЖЕНИЯ ГРАНИЦ

публичного сервитута в целях размещения (строительство и эксплуатация) объекта: «Строительство ЛЭП-10 кВ от ВЛ-10 кВ АГР-2, строительство ЛЭП-10 кВ от ВЛ-10 кВ АГР-5, строительство 2КТП-10/0,4 кВ, строительство 2ЛЭП-0,4 кВ, с установкой прибора учета электроэнергии, Краснодарский край, Динской район, п. Агроном, согласно договору технологического присоединения: от 24.11.2022 № 21103-22-00753800-1, Заявитель - Бюджетное образовательное учреждение муниципального образования Динской район «Средняя образовательная школа № 20»

(наименование объекта, местоположение границ которого описано (далее - объект))

Раздел 1

Сведения об объекте		
№ п/п	Характеристики объекта	Описание характеристик
1	2	3
1	Местоположение объекта	Краснодарский край, Динской район, Мичуринское сельское поселение, поселок Агроном
2	Площадь объекта +/- величина погрешности определения площади (Р+/- Дельта Р)	7666 кв.м ± 153 кв.м
3	Иные характеристики объекта	<p>Публичный сервитут устанавливается в целях размещения (строительство и эксплуатация) объекта: «Строительство ЛЭП-10 кВ от ВЛ-10 кВ АГР-2, строительство ЛЭП-10 кВ от ВЛ-10 кВ АГР-5, строительство 2КТП-10/0,4 кВ, строительство 2ЛЭП-0,4 кВ, с установкой прибора учета электроэнергии, Краснодарский край, Динской район, п. Агроном, согласно договору технологического присоединения: от 24.11.2022 № 21103-22-00753800-1, Заявитель - Бюджетное образовательное учреждение муниципального образования Динской район «Средняя образовательная школа № 20», сроком на 49 лет.</p> <p>Обладатель публичного сервитута: ПАО «Россети Кубань». Юридический адрес: 350033, Российская Федерация, Краснодарский край, г. Краснодар, ул. Ставропольская, 2А. Электронная почта: mail kes@krasnodarseti.ru</p>

Раздел 2

Сведения о местоположении границ объекта					
1. Система координат <u>МСК-23, зона 1 (23)</u>					
2. Сведения о характерных точках границ объекта					
Обозначение характерных точек границ	Координаты, м		Метод определения координат характерной точки	Средняя квадратическая погрешность положения характерной точки (M_t), м	Описание обозначения точки на местности (при наличии)
	X	Y			
1	2	3	4	5	6
Зона1(1)	–	–	–	–	–
1	490228.47	1394956.77	Аналитический метод	0.50	–
2	490221.97	1395031.07	Аналитический метод	0.50	–
3	490224.14	1395031.27	Аналитический метод	0.50	–
4	490223.22	1395041.23	Аналитический метод	0.50	–
5	490220.02	1395040.93	Аналитический метод	0.50	–
6	490215.71	1395085.49	Аналитический метод	0.50	–
7	490215.60	1395121.88	Аналитический метод	0.50	–
8	490206.58	1395125.07	Аналитический метод	0.50	–
9	490208.11	1395202.17	Аналитический метод	0.50	–
10	490205.71	1395204.94	Аналитический метод	0.50	–
11	490205.73	1395207.42	Аналитический метод	0.50	–
12	490207.60	1395207.66	Аналитический метод	0.50	–
13	490205.61	1395238.81	Аналитический метод	0.50	–
14	490191.37	1395238.32	Аналитический метод	0.50	–
15	490164.41	1395237.42	Аналитический метод	0.50	–
16	490137.22	1395236.09	Аналитический метод	0.50	–
17	490105.10	1395235.59	Аналитический метод	0.50	–
18	490104.14	1395285.33	Аналитический метод	0.50	–
19	490104.13	1395308.11	Аналитический метод	0.50	–
20	490103.95	1395332.63	Аналитический метод	0.50	–
21	490103.61	1395359.56	Аналитический метод	0.50	–
22	490103.49	1395389.69	Аналитический метод	0.50	–
23	490103.03	1395419.51	Аналитический метод	0.50	–
24	490102.20	1395453.41	Аналитический метод	0.50	–
25	490096.00	1395462.05	Аналитический метод	0.50	–
26	490121.34	1395461.56	Аналитический метод	0.50	–
27	490121.44	1395466.56	Аналитический метод	0.50	–
28	490092.72	1395466.61	Аналитический метод	0.50	–
29	490061.24	1395466.95	Аналитический метод	0.50	–
30	490061.19	1395461.95	Аналитический метод	0.50	–
31	490090.14	1395461.64	Аналитический метод	0.50	–
32	490097.24	1395451.75	Аналитический метод	0.50	–
33	490098.03	1395419.41	Аналитический метод	0.50	–
34	490098.49	1395389.64	Аналитический метод	0.50	–
35	490098.61	1395359.52	Аналитический метод	0.50	–
36	490098.95	1395332.58	Аналитический метод	0.50	–
37	490099.13	1395308.09	Аналитический метод	0.50	–
38	490099.14	1395285.28	Аналитический метод	0.50	–
39	490099.54	1395264.65	Аналитический метод	0.50	–
40	490087.15	1395264.62	Аналитический метод	0.50	–
41	490072.11	1395264.58	Аналитический метод	0.50	–
42	490072.12	1395259.58	Аналитический метод	0.50	–
43	490099.63	1395259.65	Аналитический метод	0.50	–
44	490100.19	1395230.51	Аналитический метод	0.50	–
45	490100.23	1395207.73	Аналитический метод	0.50	–
46	490105.23	1395207.75	Аналитический метод	0.50	–
47	490105.15	1395230.59	Аналитический метод	0.50	–
48	490137.38	1395231.09	Аналитический метод	0.50	–
49	490164.62	1395232.42	Аналитический метод	0.50	–

50	490191.54	1395233.32	Аналитический метод	0.50	–
51	490200.91	1395233.65	Аналитический метод	0.50	–
52	490200.70	1395203.10	Аналитический метод	0.50	–
53	490203.07	1395200.35	Аналитический метод	0.50	–
54	490201.51	1395121.56	Аналитический метод	0.50	–
55	490210.61	1395118.34	Аналитический метод	0.50	–
56	490210.71	1395085.24	Аналитический метод	0.50	–
57	490215.04	1395040.47	Аналитический метод	0.50	–
58	490215.73	1395030.49	Аналитический метод	0.50	–
59	490216.99	1395013.90	Аналитический метод	0.50	–
60	490208.01	1395013.03	Аналитический метод	0.50	–
61	490207.82	1395010.81	Аналитический метод	0.50	–
62	490207.63	1395008.51	Аналитический метод	0.50	–
63	490215.73	1395009.25	Аналитический метод	0.50	–
64	490215.78	1395008.76	Аналитический метод	0.50	–
65	490218.88	1395009.06	Аналитический метод	0.50	–
66	490223.09	1394960.91	Аналитический метод	0.50	–
67	490219.13	1394960.21	Аналитический метод	0.50	–
68	490218.93	1394949.15	Аналитический метод	0.50	–
69	490223.93	1394949.06	Аналитический метод	0.50	–
70	490224.06	1394956.00	Аналитический метод	0.50	–
1	490228.47	1394956.77	Аналитический метод	0.50	–
Зона1(2)	–	–	–	–	–
71	490040.25	1395462.31	Аналитический метод	0.50	–
72	490040.37	1395467.31	Аналитический метод	0.50	–
73	490018.08	1395467.83	Аналитический метод	0.50	–
74	489985.21	1395468.21	Аналитический метод	0.50	–
75	489949.84	1395469.09	Аналитический метод	0.50	–
76	489916.95	1395469.08	Аналитический метод	0.50	–
77	489882.00	1395469.65	Аналитический метод	0.50	–
78	489845.27	1395469.96	Аналитический метод	0.50	–
79	489825.41	1395469.96	Аналитический метод	0.50	–
80	489789.31	1395469.83	Аналитический метод	0.50	–
81	489760.82	1395470.62	Аналитический метод	0.50	–
82	489733.74	1395471.11	Аналитический метод	0.50	–
83	489695.06	1395472.11	Аналитический метод	0.50	–
84	489655.94	1395472.80	Аналитический метод	0.50	–
85	489625.02	1395473.20	Аналитический метод	0.50	–
86	489590.88	1395473.64	Аналитический метод	0.50	–
87	489559.73	1395474.43	Аналитический метод	0.50	–
88	489534.40	1395475.15	Аналитический метод	0.50	–
89	489489.69	1395475.64	Аналитический метод	0.50	–
90	489491.11	1395697.85	Аналитический метод	0.50	–
91	489492.05	1395701.55	Аналитический метод	0.50	–
92	489487.21	1395702.79	Аналитический метод	0.50	–
93	489487.22	1395698.72	Аналитический метод	0.50	–
94	489487.10	1395596.84	Аналитический метод	0.50	–
95	489487.08	1395576.61	Аналитический метод	0.50	–
96	489487.01	1395559.77	Аналитический метод	0.50	–
97	489485.23	1395559.77	Аналитический метод	0.50	–
98	489484.66	1395470.70	Аналитический метод	0.50	–
99	489534.30	1395470.15	Аналитический метод	0.50	–
100	489559.60	1395469.43	Аналитический метод	0.50	–
101	489590.78	1395468.64	Аналитический метод	0.50	–
102	489624.95	1395468.20	Аналитический метод	0.50	–
103	489655.87	1395467.80	Аналитический метод	0.50	–
104	489694.95	1395467.12	Аналитический метод	0.50	–
105	489733.63	1395466.11	Аналитический метод	0.50	–
106	489760.71	1395465.62	Аналитический метод	0.50	–
107	489789.25	1395464.83	Аналитический метод	0.50	–
108	489820.08	1395464.94	Аналитический метод	0.50	–
109	489806.81	1395443.71	Аналитический метод	0.50	–
110	489811.05	1395441.06	Аналитический метод	0.50	–
111	489825.99	1395464.96	Аналитический метод	0.50	–
112	489845.25	1395464.96	Аналитический метод	0.50	–
113	489881.93	1395464.65	Аналитический метод	0.50	–
114	489916.91	1395464.08	Аналитический метод	0.50	–

115	489949.78	1395464.09	Аналитический метод	0.50	–
116	489985.11	1395463.21	Аналитический метод	0.50	–
117	490017.99	1395462.83	Аналитический метод	0.50	–
71	490040.25	1395462.31	Аналитический метод	0.50	–

3. Сведения о характерных точках части (частей) границы объекта

Обозначение характерных точек части границы	Координаты, м		Метод определения координат характерной точки	Средняя квадратическая погрешность положения характерной точки (M_t), м	Описание обозначения точки на местности (при наличии)
	X	Y			
1	2	3	4	5	6
–	–	–	–	–	–

СХЕМА

расположения границ публичного сервитута на кадастровом плане территории в целях размещения (строительство и эксплуатация) объекта:
 «Строительство ЛЭП-10 кВ от ВЛ-10 кВ АГР-2, строительство ЛЭП-10 кВ от ВЛ-10 кВ АГР-5, строительство 2КТП-10/0,4 кВ, строительство 2ЛЭП-0,4 кВ,
 с установкой прибора учета электроэнергии, Краснодарский край, Динской район, п. Агроном, согласно договору технологического присоединения:
 от 24.11.2022 № 21103-22-00753800-1, Заявитель - Бюджетное образовательное учреждение муниципального образования Динской район «Средняя образовательная школа №20»

Местоположение: Краснодарский край, Динской район, Мичуринское сельское поселение, поселок Агроном

Площадь публичного сервитута объекта: 7 666 кв.м

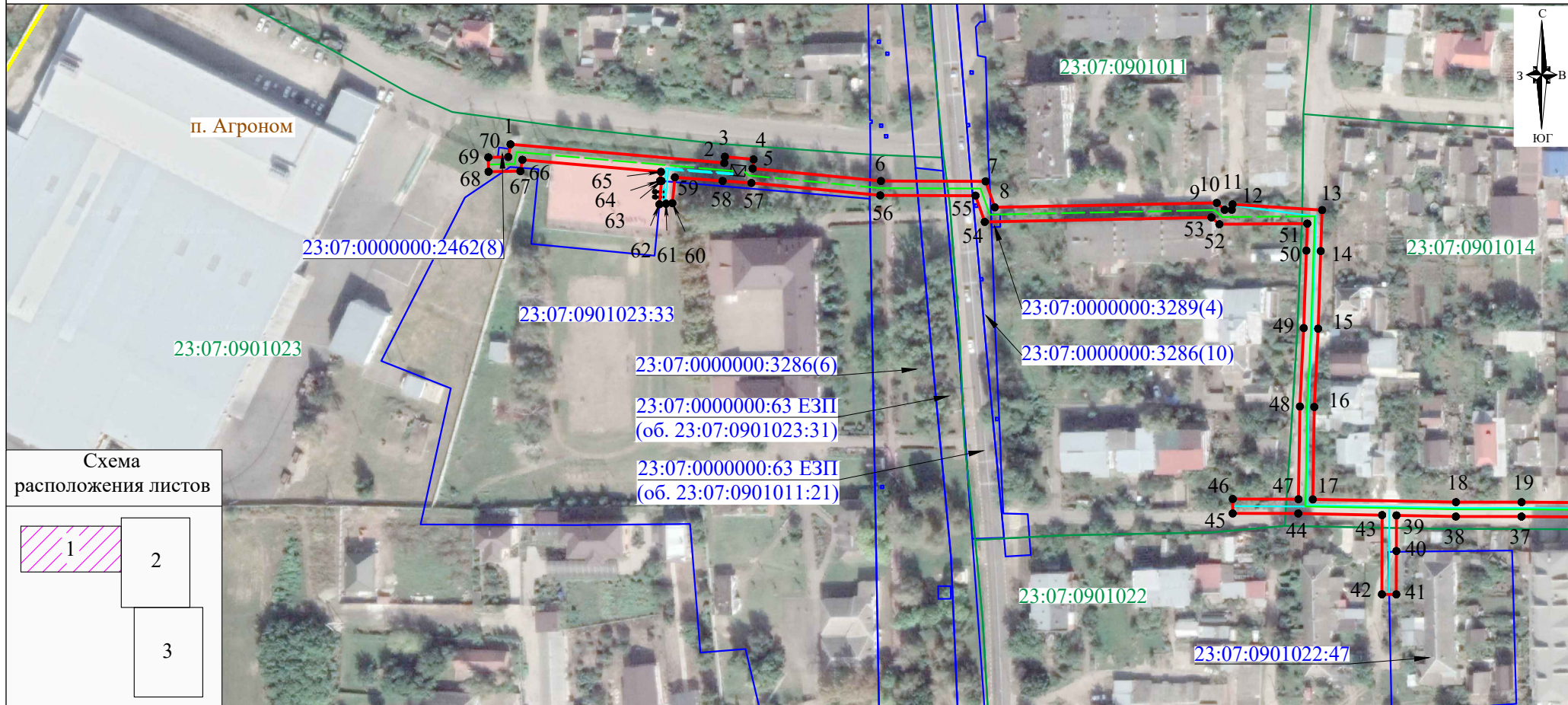

Условные обозначения:

Масштаб 1:2000

Система координат: МСК 23, зона 1 (23)

- - проектные границы публичного сервитута
- - проектное местоположение инженерного сооружения
- - границы земельных участков, сведения о которых содержатся в ЕГРН
- - границы кадастровых кварталов, сведения о которых содержатся в ЕГРН
- 23:07:0901023 - номер кадастрового квартала
- 23:07:0901023:33 - кадастровый номер земельного участка, сведения о котором содержатся в ЕГРН, в отношении которого испрашивается публичный сервитут
- 1 - характерные точки границы публичного сервитута
- п. Агроном - установленные границы административно-территориальных образований

СХЕМА

расположения границ публичного сервитута на кадастровом плане территории в целях размещения (строительство и эксплуатация) объекта: «Строительство ЛЭП-10 кВ от ВЛ-10 кВ АГР-2, строительство ЛЭП-10 кВ от ВЛ-10 кВ АГР-5, строительство 2КТП-10/0,4 кВ, строительство 2ЛЭП-0,4 кВ, с установкой прибора учета электроэнергии, Краснодарский край, Динской район, п. Агроном, согласно договору технологического присоединения: от 24.11.2022 № 21103-22-00753800-1, Заявитель - Бюджетное образовательное учреждение муниципального образования Динской район «Средняя образовательная школа №20»

Местоположение: Краснодарский край, Динской район, Мичуринское сельское поселение, поселок Агроном

Площадь публичного сервитута объекта: 7 666 кв.м

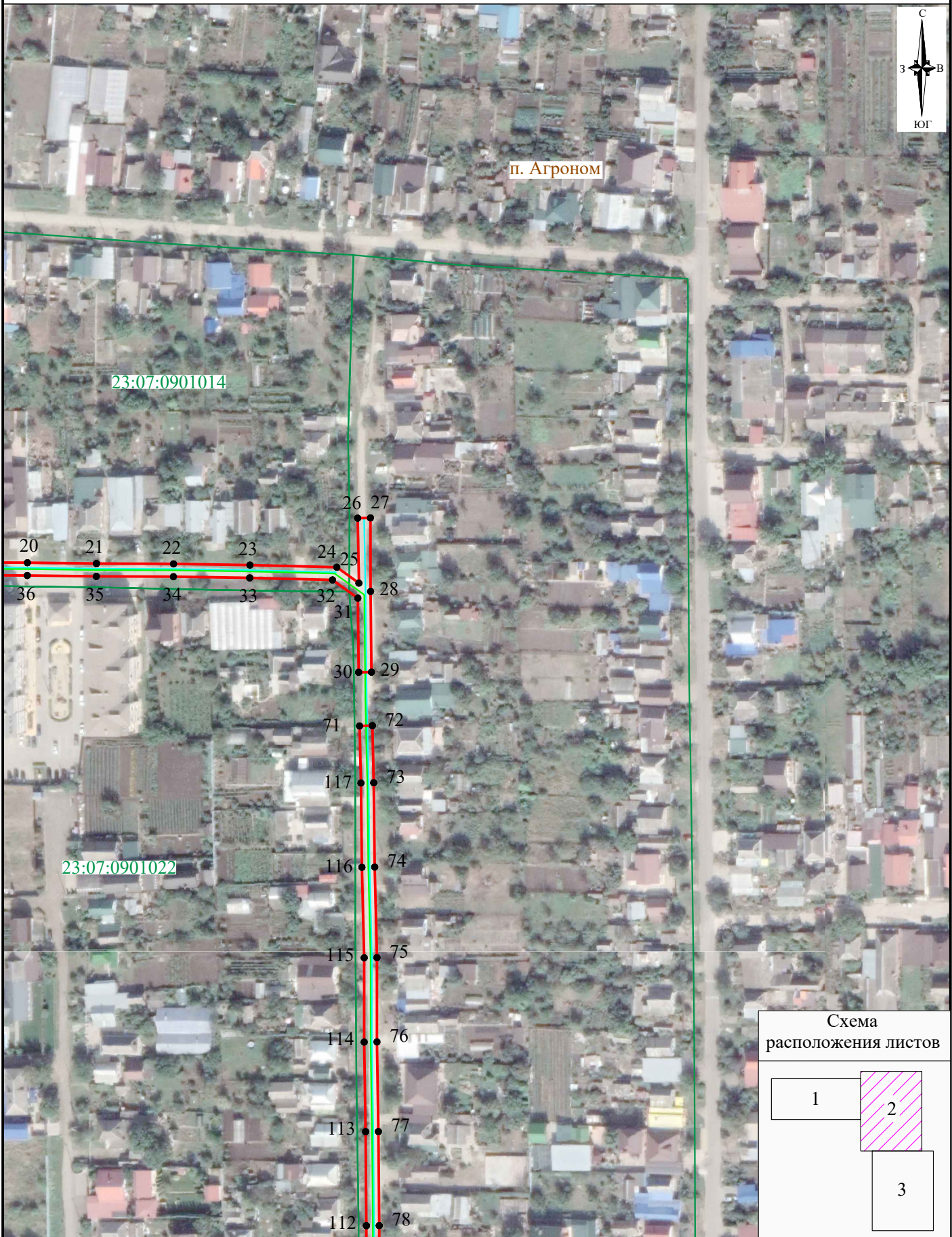

Лист 2, всего листов 3

Условные обозначения приведены на листе 1

Масштаб 1:2000

Система координат: МСК 23, зона 1 (23)

СХЕМА

расположения границ публичного сервитута на кадастровом плане территории в целях размещения (строительство и эксплуатация) объекта: «Строительство ЛЭП-10 кВ от ВЛ-10 кВ АГР-2, строительство ЛЭП-10 кВ от ВЛ-10 кВ АГР-5, строительство 2КТП-10/0,4 кВ, строительство 2ЛЭП-0,4 кВ, с установкой прибора учета электроэнергии, Краснодарский край, Динской район, п. Агроном, согласно договору технологического присоединения: от 24.11.2022 № 21103-22-00753800-1, Заявитель - Бюджетное образовательное учреждение муниципального образования Динской район «Средняя образовательная школа №20»

Местоположение: Краснодарский край, Динской район, Мичуринское сельское поселение, поселок Агроном

Площадь публичного сервитута объекта: 7 666 кв.м

